

## Isopathie

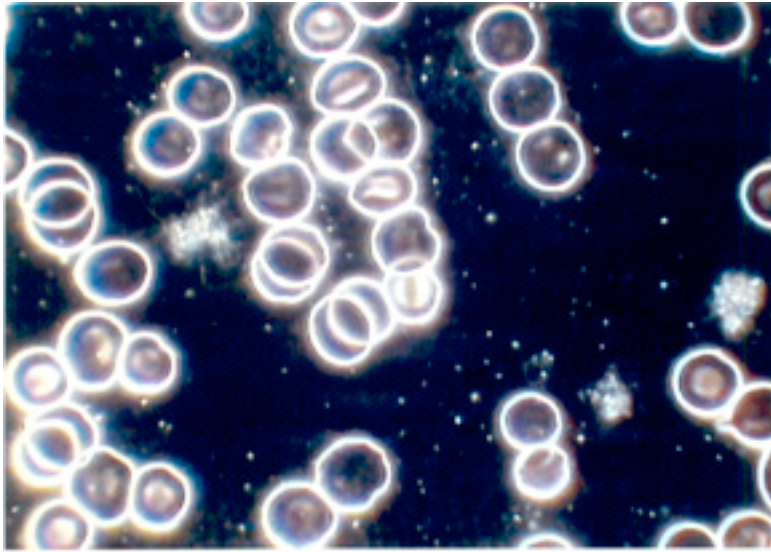

Isopathie (Biologische Medizin)

"Biologische Medizin behandelt nicht Diagnosen oder Symptome, sondern den ganzen Menschen. (Dr.Th.Rau)

- ***Der Mensch erkrankt an seiner toxischen Ueberbelastung.***  
(Schwermetalle / organische Toxine / Dysbiosen-Toxine / Pilztoxine / "Fass-Modell")
- ***Krankheit ist Ausdruck verminderter Regulationsfähigkeit.***  
(Degeneration als Ausdruck verminderter Reaktion = Reckeweg'sche Lehre)
- ***Alle Krankheiten sind polycasual und abhängig von Konstitution des Patienten.***  
(Nicht Diagnose, sondern Konstitution wichtig = Homöopathie / 5 Elementen-Lehre)
- ***Die Ernährung ist ein wichtiger Faktor in der Heilung.***  
(Zell- und Kräfte- Umsatz aus Aufbau- Kräften der Natur = Anthroposophische Lehre)
- ***Der Darm vernetzt uns mit der Erde.***  
(Darm als Mittler der Aufbau- Kräfte und der Symbiose)